

Aviso de Ciclón Tropical en el Océano Atlántico

No. Aviso: 1

Ciudad de México a 28 de Agosto del 2016.

Emisión: 17:15h

Servicio Meteorológico Nacional, fuente oficial del Gobierno de México, emite el siguiente aviso:

Síntesis: SE FORMA LA DEPRESIÓN TROPICAL NUEVE EN EL OCÉANO ATLÁNTICO

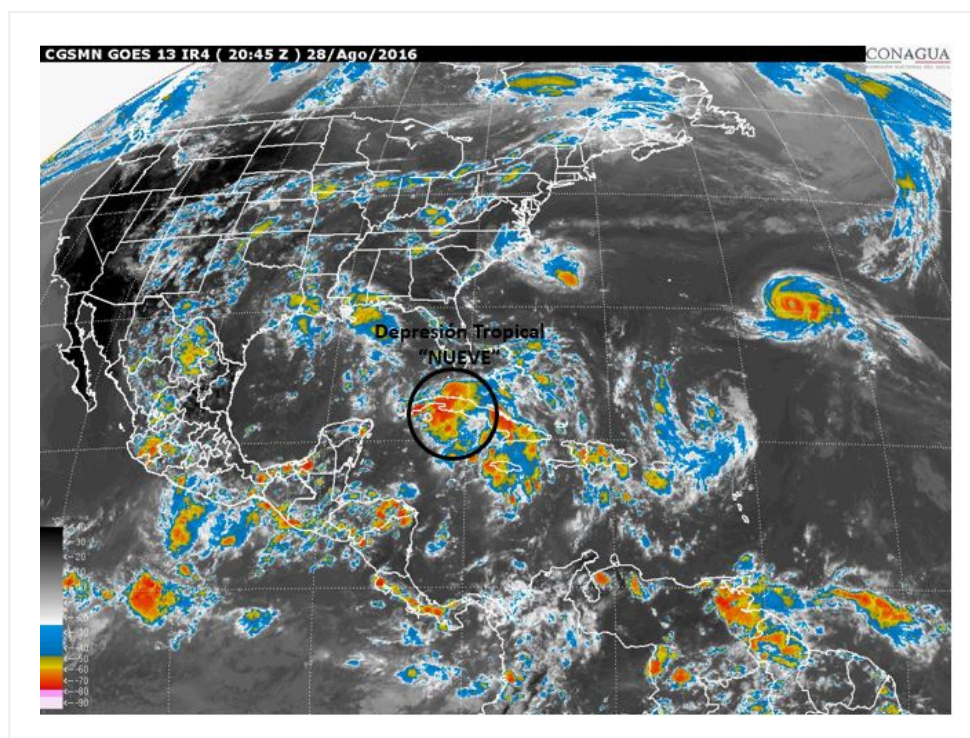

Situación Actual:

Esta tarde se ha formado la depresión tropical "NUEVE" en el Océano Atlántico. El sistema se localiza al norte de Cuba, sin afectar costas mexicanas.

Condiciones Actuales		
Hora local (hora gmt)	17:00 (22:00 GMT)	
Ubicación del centro del ciclón	Latitud Norte: 23.7°	Longitud Oeste: 81.7°
Distancia al lugar más cercano	600 km al este-noreste de Cancún, Q. Roo. 90 km al noreste de La Habana, Cuba.	
Desplazamiento actual:	Oeste (270°) a 15 km/h	

Condiciones Actuales		
Vientos máximos [km/h]:	Sostenidos: 55 km/h	Rachas: 75 km/h
Presión mínima central [hpa]:	1009 hPa	
Comentarios adicionales	No afecta al país.	
Recomendaciones	---	

PRONÓSTICO VALIDO AL DÍA/HORA LOCAL TIEMPO CENTRO	LATITUD NORTE	LONG. OESTE	VIENTOS [Km/h]	CATEGORÍA	UBICACIÓN (en km)
29/01h	23.9	83.6	55/75	Depresión Tropical	450 km al noreste de Cancún, Q. Roo.
29/13h	24.3	85.4	65/85	Tormenta Tropical	375 km al nor-noreste de Cancún, Q. Roo.
30/01h	24.6	86.8	65/85	Tormenta Tropical	380 km al O de Cancún, Q. Roo.
30/13h	25.1	87.6	75/95	Tormenta Tropical	445 km al norte de Cancún, Q. Roo.
31/13h	26.8	87.4	85/100	Tormenta Tropical	630 km al norte de Cancún, Q. Roo.
01/13h	29.0	84.5	85/100	Tormenta Tropical	900 km al nor-noreste de Cancún, Q. Roo.
02/13h	31.0	80.0	85/100	Tormenta Tropical	1,285 km al nor-noreste de Cancún, Q. Roo.

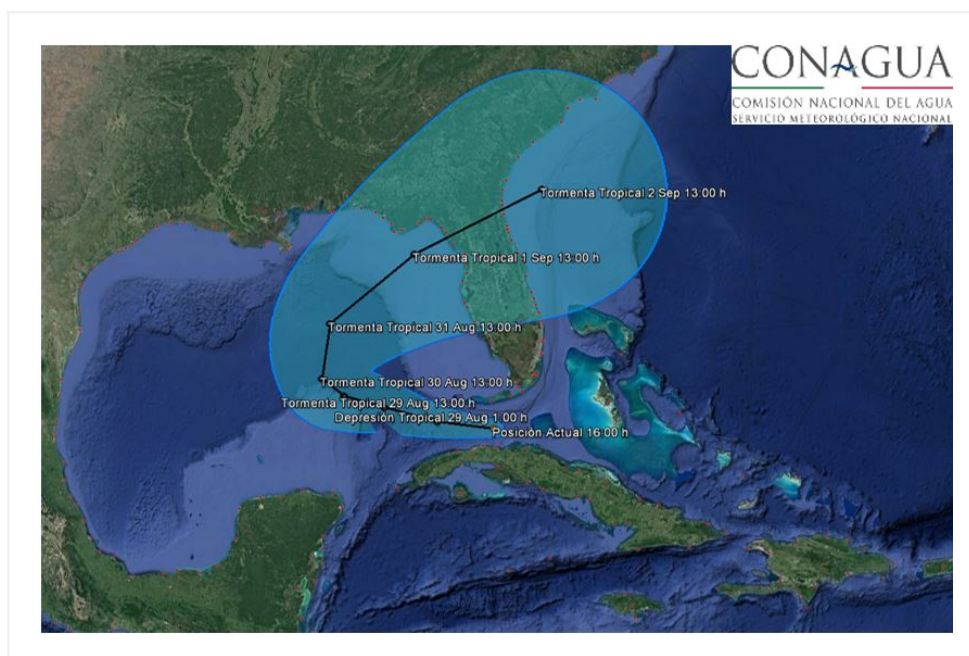

Pronóstico de la trayectoria de la Depresión Tropical "NUEVE"

Aviso No.	Fecha / Hora local CDT	Lat. Norte	Long. Oeste	Distancia más cercana (km)	Viento mín. / rachas	Categoría	Avance
1	28 ago / 17:00	23.7	81.7	600 km al este-noreste de Cancún, Q. Roo. 90 km al noreste de La Habana, Cuba.	55/75	Depresión Tropical	Oeste (270°) a 15 km/h

EL SIGUIENTE AVISO SE EMITIRÁ A LAS 22:15 HRS TIEMPO DEL CENTRO O ANTES SI OCURREN CAMBIOS SIGNIFICATIVOS

Pronosticador: Libia González

Revisó: Oscar Montoya